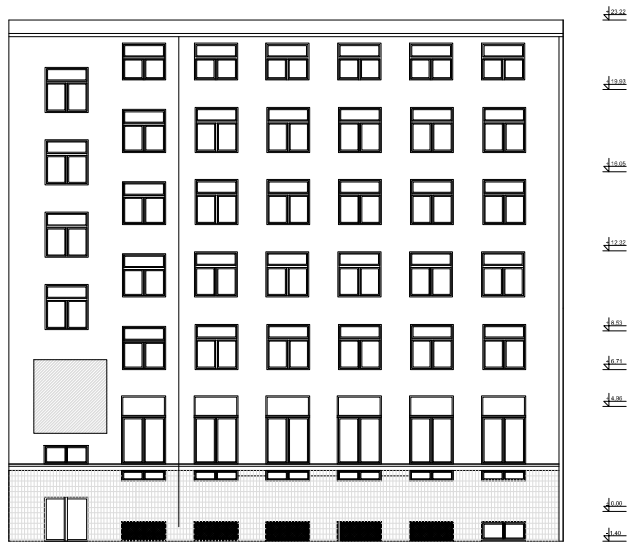

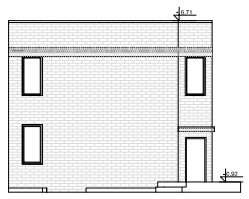

UWAGI:

1. Wszystkie roboty należy wykonywać zgodnie z obowiązującymi w Polsce przepisami i normami oraz zasadami sztuki budowlanej i wymaganiami wiedzy technicznej.
2. Dane wczytane na rzutach nanoszonych elementów, dotyczą zastosowania materiału o parametrach powyższej w rzutach i przekrojach w zakresie ustalonym przez producenta materiału w zakresie ich właściwości stosowalności i przeznaczenia zgodnie z obowiązującymi normami i wymaganiami producenta materiału.
3. Kolorystykę elewacji należy należy uzgodnić z inwestorem i w zależności od kolorystyki wskazanej przez inwestora. Inne dane niezbędne do realizacji zawarte są w opisach i rysunkach technologicznych i konstrukcyjno-budowlanych.
4. Wszystkie elementy konstrukcyjne należy zrealizować według projektu budowlanego i szczegółowych rysunków wykonawczych.
5. Zastosowane materiały powinny posiadać aprobatę techniczną i dopuszczenie do stosowania w budownictwie oraz stanowić wyrób budowlany w rozumieniu ustawy o wyrobach budowlanych.
6. Wszystkie elementy natynkowe, elementy wykończeniowe, a szczególnie elementy odpowiedzialne za szczelność i izolacyjność, należy montować według zasad i wytycznych producentów.
7. Wszystkie elementy, które z powodu, niedopasowania konstrukcyjnego, wymagają wykonania na miejscu, muszą być wykonane w sposób zapewniający wymaganą szczelność i izolacyjność.
8. Wszystkie roboty, które z powodu niedopasowania konstrukcyjnego wymagają wykonania na miejscu, muszą być wykonane w sposób zapewniający wymaganą szczelność i izolacyjność.
9. Uwagi i zalecenia producenta materiału należy przestrzegać.
10. Wszystkie wymiary, które w projekcie budowlanym, szczególnie w rzutach i przekrojach, wymagają dokładnego sprawdzenia.
11. Wszystkie elementy dekoracyjne, ozdobne, wystające elementy wyposażenia zewnętrznego budynku, w szczególności drzwi wejściowe, elementy ozdobne, elementy ozdobne wykonane przez producenta, zasuwy, kratki wentylacyjne i kanałowe, kanalizacji deszczowej, należy wykonać zgodnie z projektem wykonawczym, zgodnie z wytycznymi producenta i zasadami sztuki budowlanej i montażu w budynku. Montaż ma zapewniać szczelność i spełniać prawo budowlane.
12. Projekt nie bada i nie weryfikuje rozwiązań technicznych i rozwiązań materiałowych wyrobów.

INWESTYCJA	Rewitalizacja budynku Collegium Maximum przy ul. Sobieskiego 76, w Poznaniu
LOKALIZACJA	ul. Sobieskiego 76, 61-600 Poznań
INWESTOR	Uniwersytet im. Adama Mickiewicza w Poznaniu, ul. Henryka Wieniawskiego 1, 61-712
STADIUM	INWENTARYZACJA

Biuro Projektowe Michał Nowicki Pracownia

DEMURG

ul. Dwornicka 12
61-772 Poznań
tel. 61 852 70 44
www.demurg.pl

FIRMA	DEMURG	DEMURG W SPÓŁCE	PODPIS
OPRACOWAŁ	mgr inż. arch. Monika Jachimiak	mgr inż. arch. Monika Jachimiak upr. budowlane nr ...	
SPRAWDZIŁ	mgr inż. Monika Dębska		
OPRACOWAŁ	inż. arch. Joanna Sikorowska		

TREŚĆ RYS.			SKALA
ELEWACJE TYLNE I			1:100
DATA	WRZEŚIEŃ 2018	ZM. NR ZM. RYSUNKU	DATA ZM.
FAZA I	NR RYSUNKU 00	NR ARCHIWUM I.13	

NINIEJSZY RYSUNEK JEST WŁASNOŚCIĄ PRACOWNI PROJEKTOWEJ DEMURG